

PLANTA
esc 1:300

PROJETO ARQUITETÔNICO			DESENHO: PLANTA
ASSUNTO: REFORMA E AMPLIAÇÃO ALMOXARIFADO			FOLHA: 01/01
LOCAL: RUA HUM, BAIRRO KAMAITE			DATA: NOVEMBRO 2021
			ESCALA: INDICADA



RESENHO PLANTA BAIXA
 FOLHA 01/02
 DATA: OUTUBRO 2018
 ESCALA: 1/50

PREFEITURA MUNICIPAL DE MIRACATU
 ASSUNTO: CONSTRUÇÃO E REFORMA - MERENDA
 COORDENADAS - 24.285330, -47.458087
 LOCAL: BAIRRO KAMAITE - MIRACATU - SP

IMPLANTAÇÃO

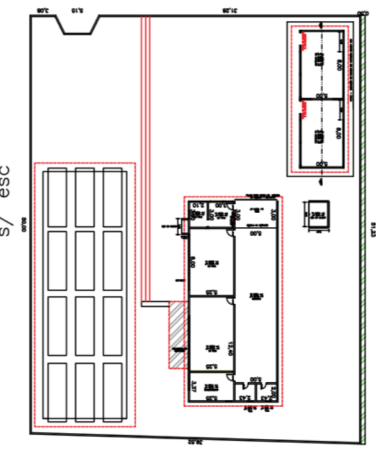

NOVOS DEPÓSITOS

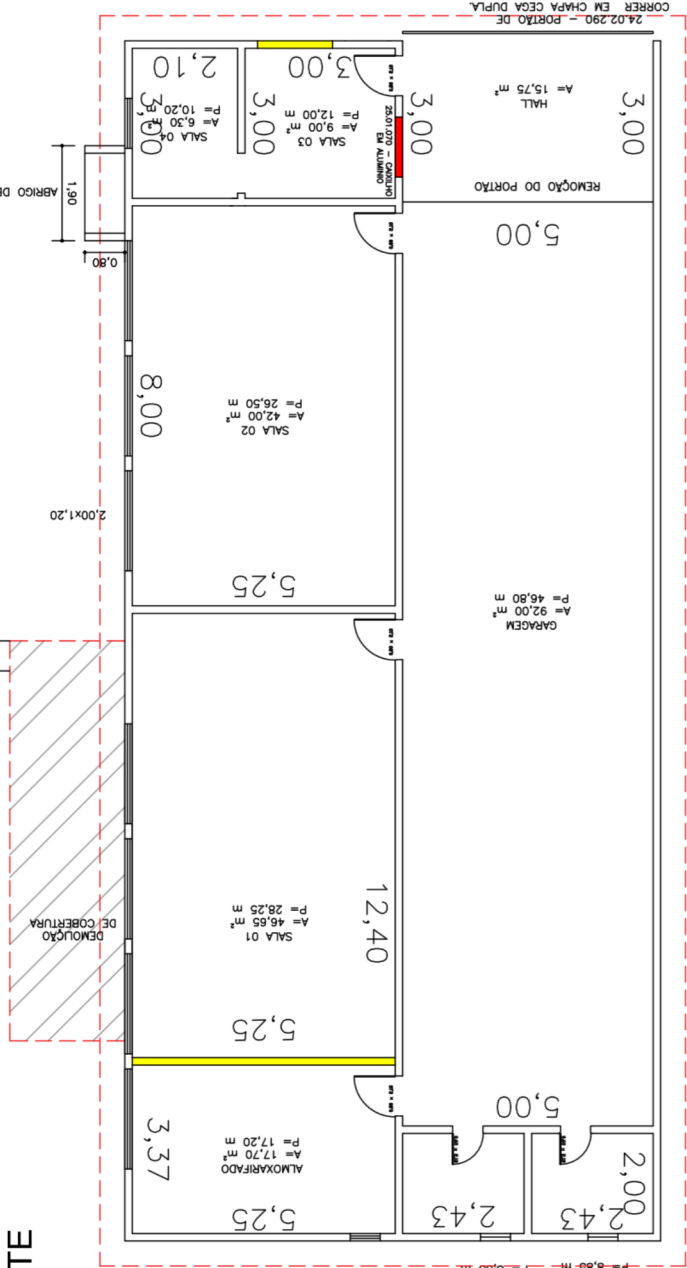
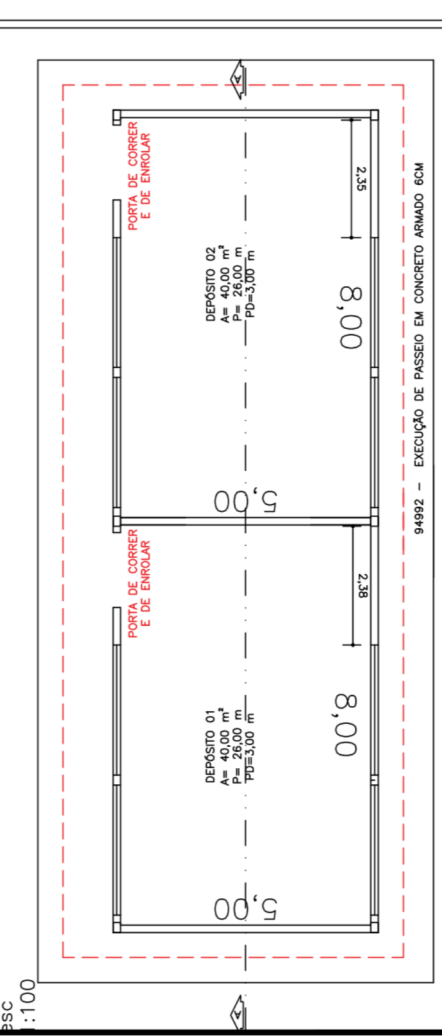

EXISTENTE

001:1
 ESC

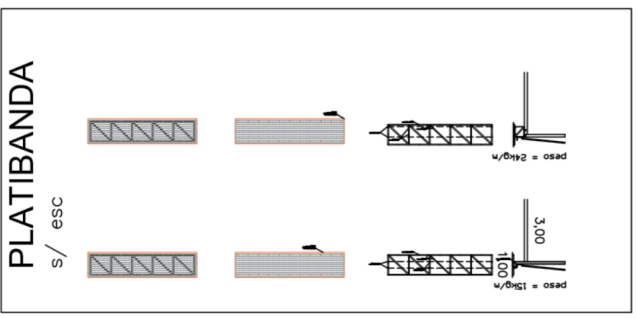

24.02.290 - PORTÃO DE CORRER EM CHAPA CEÇA DUPLA

REMOÇÃO DO PORTÃO

DEMOÇÃO DE COBERTURA

94992 - EXECUÇÃO DE PASSEIO EM CONCRETO ARMADO 6CM

RESUMO	PLANTA BAIXA
FOLHA	01/02
DATA	OUTUBRO 2018
ESCALA	S/ ESCALA
	
PREFEITURA MUNICIPAL DE MIRACATU	
ASSUNTO:	CONSTRUÇÃO E REFORMA - MERENDA
LOCAL	COORDENADAS - 24.289330, -47.458087 BAIRRO KAMAITE - MIRACATU - SP

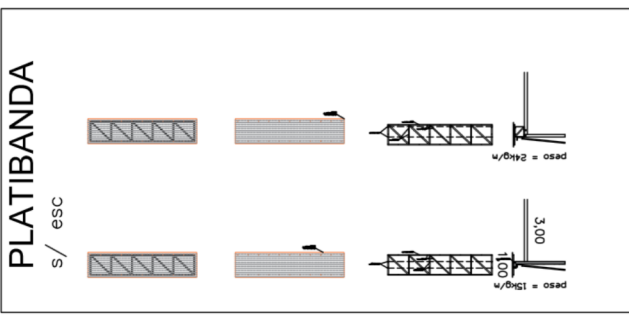
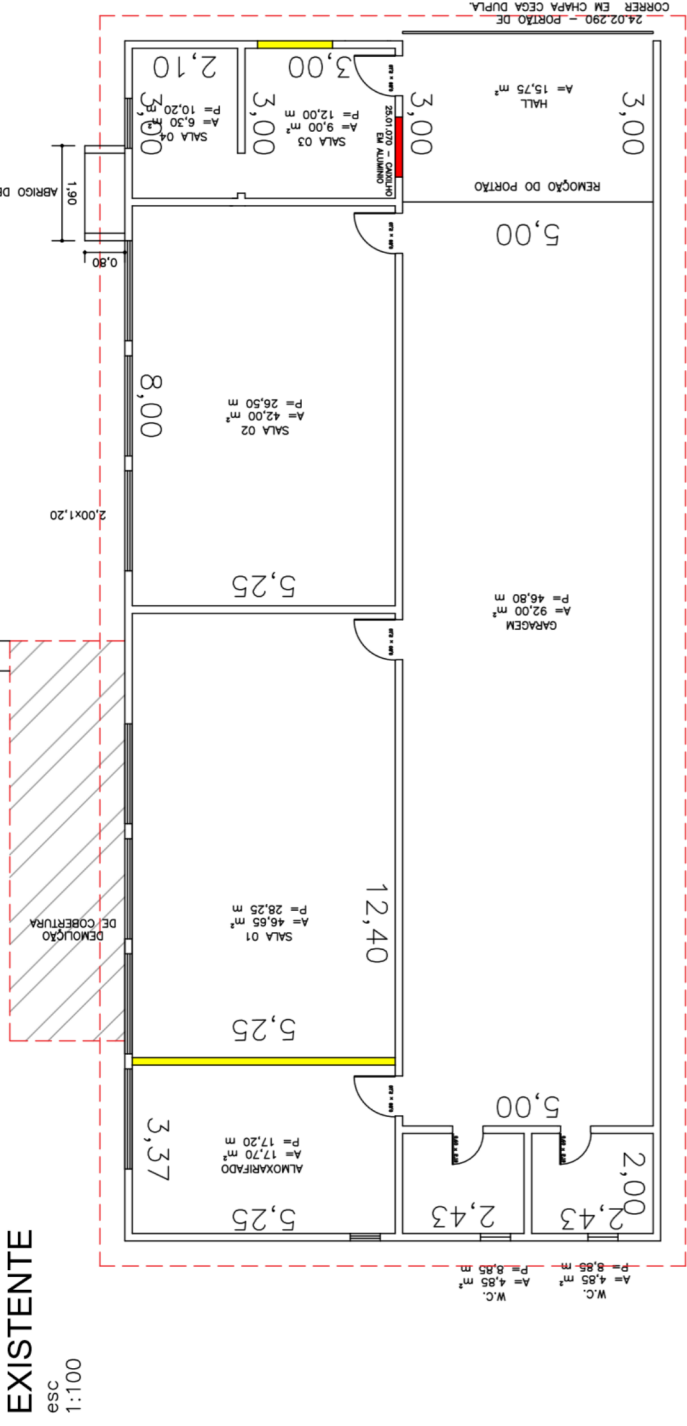

IMPLANTAÇÃO
S/ ESC

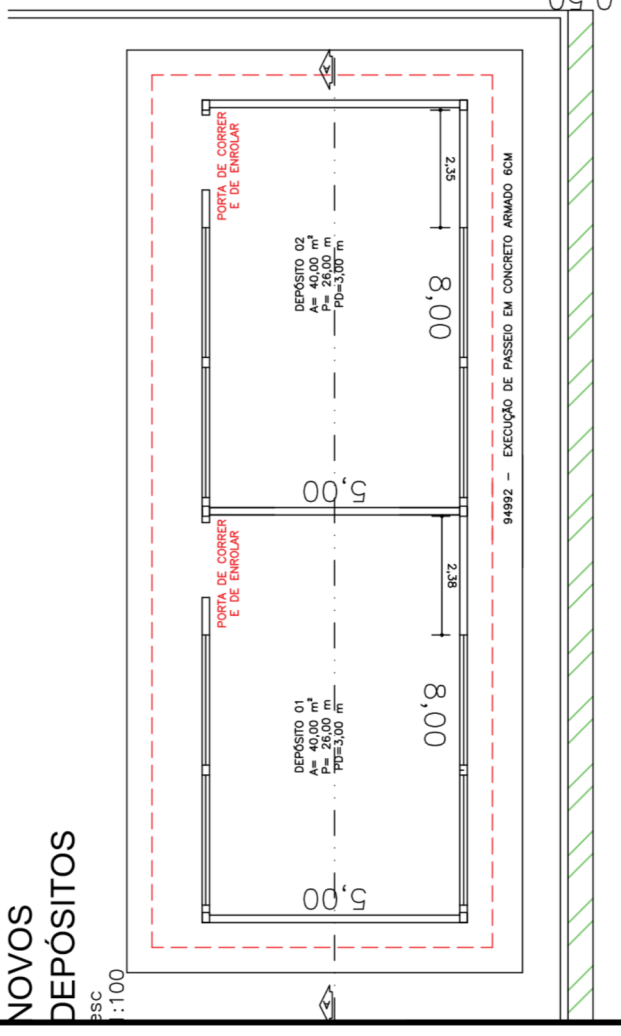



TABELA DE AMBIENTES			
COD.	AMBIENTE	a (m²)	p (m)
S1	SALA DE AULA DORMITÓRIO	32,70	22,90
S2	SALA DE AULA 1	27,43	21,10
C1	COZINHA	11,20	13,60
RF2	REFEITÓRIO	30,00	22,00
A3	ALMOXARFADO	9,95	15,90
WC1	BANHEIRO 1	2,44	6,28
WC2	BANHEIRO PNE	2,68	6,56
WC3	BANHEIRO 3	2,29	6,06
WC4	BANHEIRO 4	2,68	6,56
CR1	CIRCULAÇÃO 1	19,92	30,80
CR2	CIRCULAÇÃO 2	3,63	3,94
CR3	CIRCULAÇÃO 3	9,26	13,80
DRA	DIRETORIA	7,84	6,60
DRA	DIRETORIA	5,48	9,50



PLANTA
esc 1:200

PLANTA BAIXA
esc 1:100

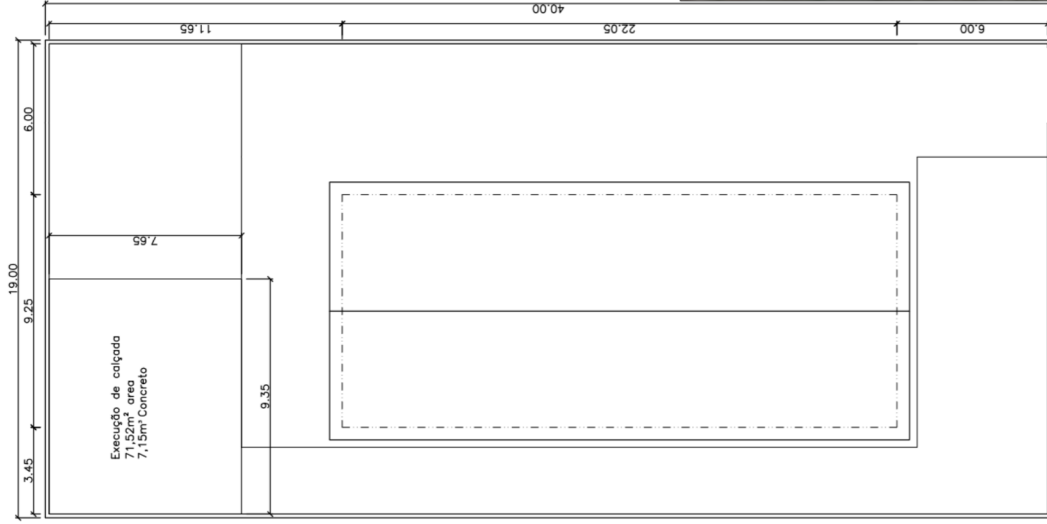
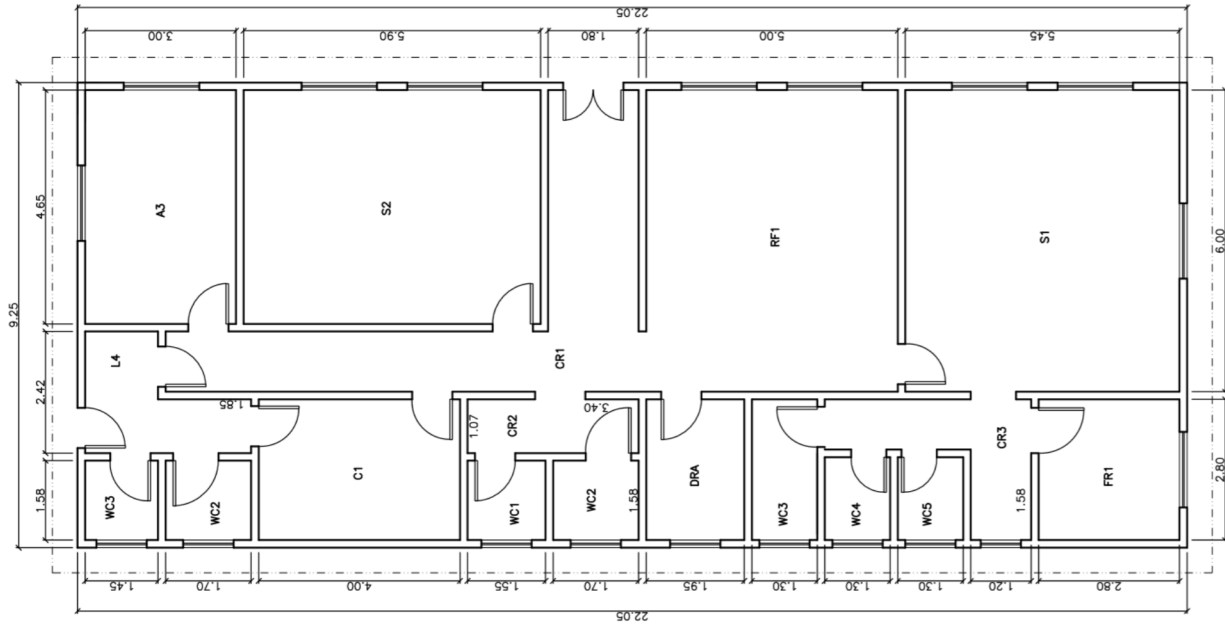
PREFEITURA MUNICIPAL DE MIRACATU

ASSUNTO: CRECHE ESCOLA SANTA RITA

LOCAL: RUA SEIS Nº 5/N - SANTA RITA DE CÁSSIA
MIRACATU-SP

ÁREA CONSTRUIDA: 203,96m²
ÁREA TOTAL DO TERREIRO: 760,00m²

DESENHO: 01/01
FOLHA: 22/09/2020
ESCALA: INDICADA

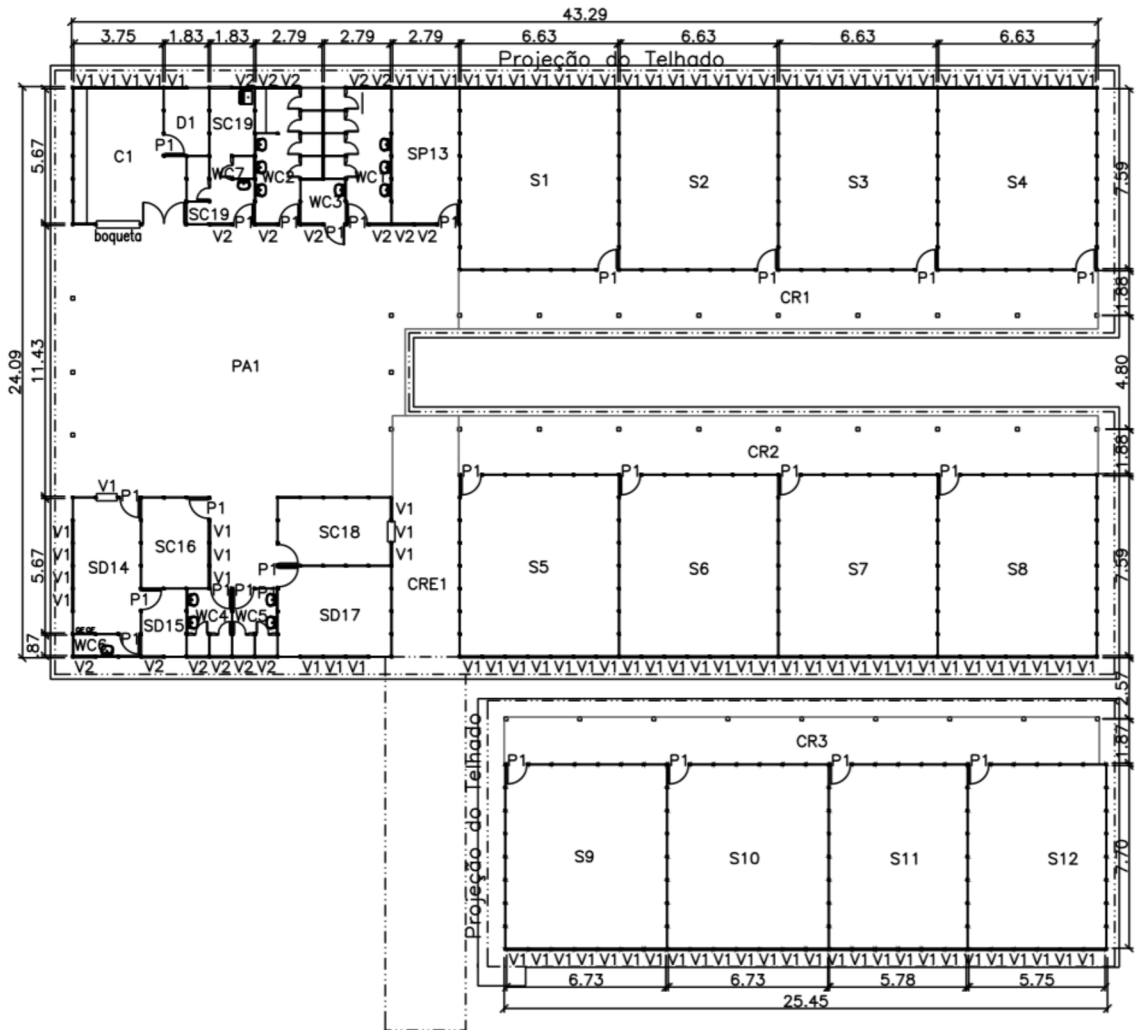

PLANTA
esc 1:300

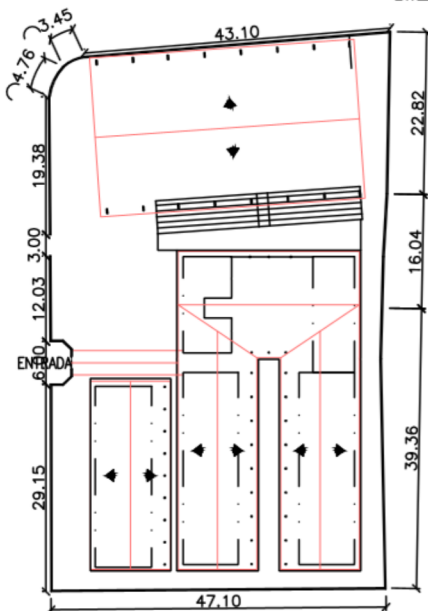

PLANTA DE LOCAÇÃO
esc 1:1000

TABELA DE AMBIENTES			
COD.	AMBIENTE	a (m)	p (m)
S1	SALA DE AULA 1	50,32	28,44
S2	SALA DE AULA 2	50,32	28,44
S3	SALA DE AULA 3	50,32	28,44
S4	SALA DE AULA 4	50,32	28,44
S5	SALA DE AULA 5	50,32	28,44
S6	SALA DE AULA 6	50,32	28,44
S7	SALA DE AULA 7	50,32	28,44
S8	SALA DE AULA 8	50,32	28,44
S9	SALA DE AULA 9	50,32	28,44
S10	SALA DE AULA 10	50,32	28,44
S11	SALA DE AULA 11	43,03	26,52
S12	SALA DE AULA 12	43,03	26,52
WC1	BANHEIRO FEMENINO	13,97	16,92
WC2	BANHEIRO MASCULINO	13,97	16,92
WC3	BANHEIRO PNE	3,34	7,62
WC4	BANHEIRO FUNC. FEMENINO	5,10	9,24
WC5	BANHEIRO FUNC. MASCULINO	5,10	9,24
SP13	SALA DOS PROFESSORES	15,81	16,92
SD14	DIRETORIA	15,81	16,92
WC6	BANHEIRO DA DIRETORIA	2,42	7,32
SD15	DEPÓSITO DA DIRETORIA	5,10	9,24
SC16	COORD. PEDAGÓGICO	10,46	13,08
SD17	DEPÓSITO DA DIRETORIA	17,66	16,92
SD18	SECRETARIA	13,24	15,00
SD19	ALMOXARIFADO	5,94	11,18
WC7	BANHEIRO DO ALMOXARIFADO	1,59	5,40
SL1	LAVANDERIA	5,10	9,24
D1	DISPENSA	5,10	9,24
P1	COZINHA	23,94	20,78
PA1	PATIO	165,02	55,50
CR1	CORREDOR 1	50,56	57,69
CR2	CORREDOR 2	50,56	57,69
CR3	CORREDOR 3	48,60	53,98
CRE1	CORREDOR DE ENTRADA	26,89	24,85

TABELA DE ESQUADRIAS					
JANELAS					
COD.	L (m)	H (m)	P (m)	Q	MAT. TIPO
V1	0,90	1,59	1,00	29	Madeira Basculante
V2	0,90	1,18	1,44	07	Madeira Basculante
V3	0,90	1,59	1,00	01	Madeira Abrir

PORTAS					
COD.	L (m)	H (m)	Q	MAT.	TIPO
P1	0,82	2,10	15	Madeira	Abrir
P2	0,52	1,60	10	Madeira	Abrir
P3	0,92	2,10	1	Madeira	Abrir

OCUPAÇÃO DO SOLO			
COD.	TIPO	ÁREA (m²)	(%)
	Área do terreno	1858,23	100
	Área do prédio da escola	494,38	26,60
	Área da quadra poliesportiva	517,63	27,86
	Área impermeável	1087,02	58,50
	Área permeável	771,21	41,50

PREFEITURA MUNICIPAL DE MIRACATU

ASSUNTO: EM JARDIM YOLANDA
LOCAL: RUA LADISLAWA VITASK KOVALEZ, SN, JARDIM YOLANDA
MIRACATU-SP



DESENHO: PLANTA, TABELAS
FOLHA: 01/01
DATA: 17/06/2020
ESCALA: INDICADA

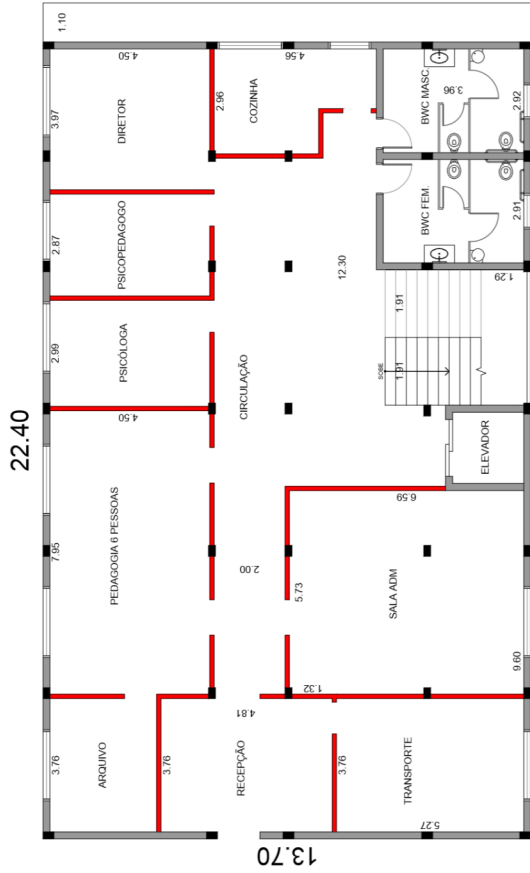

NÍVEL 1
esc 1:100

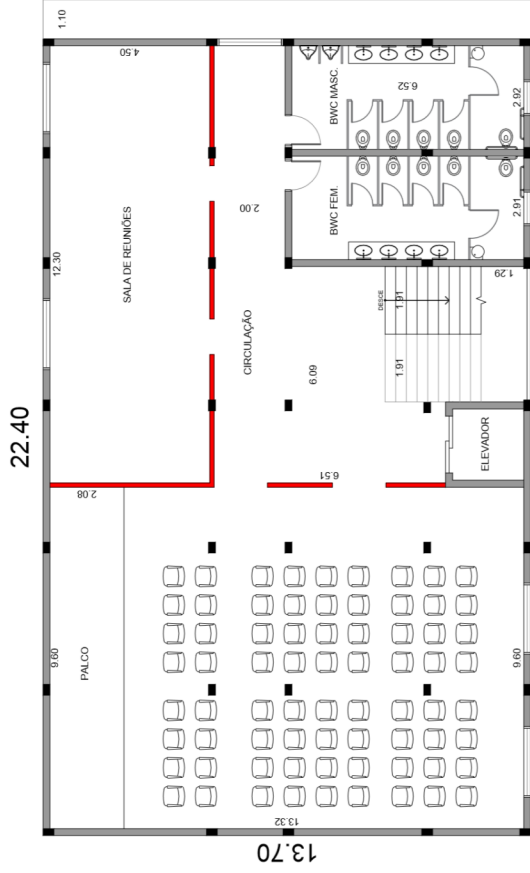

NÍVEL 2
esc 1:100

LEGENDA:

- DIVISÓRIAS DE DRYWALL
- ALVENARIA

PRÊMIO: PRÉDIO DEPARTAMENTO DE EDUCAÇÃO

ASSINADO: PLANTA BAIXA

RESP. TÉCNICO: PATRÍCIA BENETON LUCIUS

LOCALIZAÇÃO: RUA ONZE DE JUNHO ESQUINA COM RUA TEN. JOSÉ PÚBLIO RIBEIRO

PROJ. U

ART: XXXXX DATA: 14/10/2021 ESCALA: 1:100

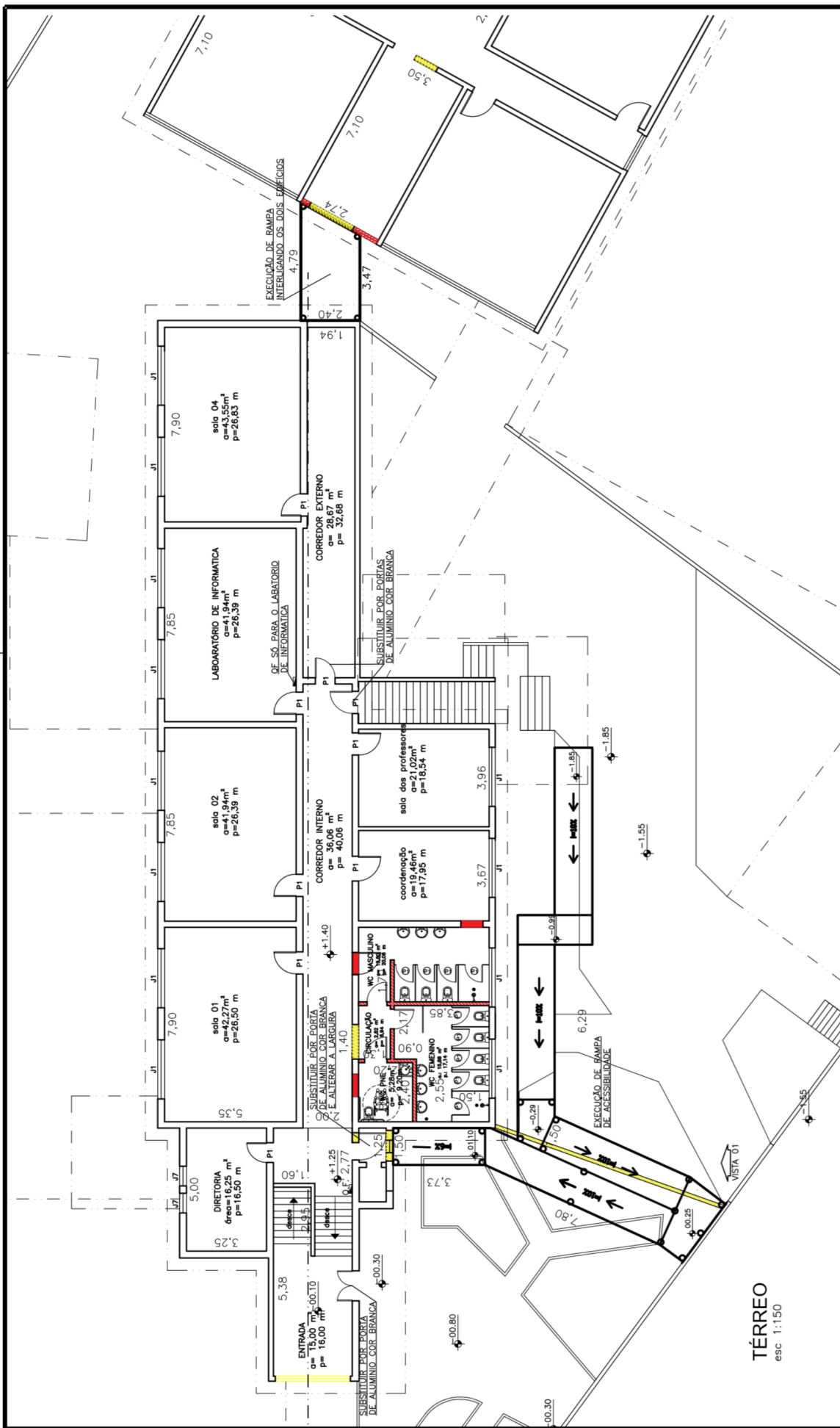

TÉRREO
esc 1:150

DESENHO:	PLANTA BAIXA SUPERIOR
FOLHA:	02/06
FOLHA:	04/01/2019
ESCALA:	INDICADA



PREFEITURA MUNICIPAL DE MIRACATU	
ASSUNTO:	3 FASE DA REFORMA EM DIOGO RIBEIRO
LOCAL:	RUA TENENTE JOSÉ PUBLIO RIBEIRO CENTRO - Nº 71 - MIRACATU-SP

TABELA DE ESQUADRIAS

JANELAS		PORTAS	
COD.	L (cm) H (cm) P (cm) C	TIPO	TIPO
J1	2,40 1,80 1,30 12	Branca	Madeira
J2	1,50 1,50 0,80 08	Branca	Madeira
J3	0,90 0,90 0,50 04	Branca	Madeira
J4	0,90 0,90 0,50 04	Branca	Madeira
J5	3,15 0,70 0,20 02	Branca	Madeira
J6	0,90 0,90 0,50 04	Branca	Madeira
J7	0,90 0,90 0,50 04	Branca	Madeira
J8	0,90 0,90 0,50 04	Branca	Madeira
J9	1,10 0,80 0,80 08	Branca	Madeira
J10	1,10 0,80 0,80 08	Branca	Madeira
J11	2,40 1,80 1,30 12	Branca	Madeira
J12	1,50 1,50 0,80 08	Branca	Madeira
J13	0,90 0,90 0,50 04	Branca	Madeira
J14	0,90 0,90 0,50 04	Branca	Madeira
J15	3,15 0,70 0,20 02	Branca	Madeira
J16	0,90 0,90 0,50 04	Branca	Madeira
J17	0,90 0,90 0,50 04	Branca	Madeira
J18	0,90 0,90 0,50 04	Branca	Madeira
J19	1,10 0,80 0,80 08	Branca	Madeira
J20	1,10 0,80 0,80 08	Branca	Madeira
J21	2,40 1,80 1,30 12	Branca	Madeira
J22	1,50 1,50 0,80 08	Branca	Madeira
J23	0,90 0,90 0,50 04	Branca	Madeira
J24	0,90 0,90 0,50 04	Branca	Madeira
J25	3,15 0,70 0,20 02	Branca	Madeira
J26	0,90 0,90 0,50 04	Branca	Madeira
J27	0,90 0,90 0,50 04	Branca	Madeira
J28	0,90 0,90 0,50 04	Branca	Madeira
J29	1,10 0,80 0,80 08	Branca	Madeira
J30	1,10 0,80 0,80 08	Branca	Madeira
J31	2,40 1,80 1,30 12	Branca	Madeira
J32	1,50 1,50 0,80 08	Branca	Madeira
J33	0,90 0,90 0,50 04	Branca	Madeira
J34	0,90 0,90 0,50 04	Branca	Madeira
J35	3,15 0,70 0,20 02	Branca	Madeira
J36	0,90 0,90 0,50 04	Branca	Madeira
J37	0,90 0,90 0,50 04	Branca	Madeira
J38	0,90 0,90 0,50 04	Branca	Madeira
J39	1,10 0,80 0,80 08	Branca	Madeira
J40	1,10 0,80 0,80 08	Branca	Madeira
J41	2,40 1,80 1,30 12	Branca	Madeira
J42	1,50 1,50 0,80 08	Branca	Madeira
J43	0,90 0,90 0,50 04	Branca	Madeira
J44	0,90 0,90 0,50 04	Branca	Madeira
J45	3,15 0,70 0,20 02	Branca	Madeira
J46	0,90 0,90 0,50 04	Branca	Madeira
J47	0,90 0,90 0,50 04	Branca	Madeira
J48	0,90 0,90 0,50 04	Branca	Madeira
J49	1,10 0,80 0,80 08	Branca	Madeira
J50	1,10 0,80 0,80 08	Branca	Madeira
J51	2,40 1,80 1,30 12	Branca	Madeira
J52	1,50 1,50 0,80 08	Branca	Madeira
J53	0,90 0,90 0,50 04	Branca	Madeira
J54	0,90 0,90 0,50 04	Branca	Madeira
J55	3,15 0,70 0,20 02	Branca	Madeira
J56	0,90 0,90 0,50 04	Branca	Madeira
J57	0,90 0,90 0,50 04	Branca	Madeira
J58	0,90 0,90 0,50 04	Branca	Madeira
J59	1,10 0,80 0,80 08	Branca	Madeira
J60	1,10 0,80 0,80 08	Branca	Madeira
J61	2,40 1,80 1,30 12	Branca	Madeira
J62	1,50 1,50 0,80 08	Branca	Madeira
J63	0,90 0,90 0,50 04	Branca	Madeira
J64	0,90 0,90 0,50 04	Branca	Madeira
J65	3,15 0,70 0,20 02	Branca	Madeira
J66	0,90 0,90 0,50 04	Branca	Madeira
J67	0,90 0,90 0,50 04	Branca	Madeira
J68	0,90 0,90 0,50 04	Branca	Madeira
J69	1,10 0,80 0,80 08	Branca	Madeira
J70	1,10 0,80 0,80 08	Branca	Madeira
J71	2,40 1,80 1,30 12	Branca	Madeira
J72	1,50 1,50 0,80 08	Branca	Madeira
J73	0,90 0,90 0,50 04	Branca	Madeira
J74	0,90 0,90 0,50 04	Branca	Madeira
J75	3,15 0,70 0,20 02	Branca	Madeira
J76	0,90 0,90 0,50 04	Branca	Madeira
J77	0,90 0,90 0,50 04	Branca	Madeira
J78	0,90 0,90 0,50 04	Branca	Madeira
J79	1,10 0,80 0,80 08	Branca	Madeira
J80	1,10 0,80 0,80 08	Branca	Madeira
J81	2,40 1,80 1,30 12	Branca	Madeira
J82	1,50 1,50 0,80 08	Branca	Madeira
J83	0,90 0,90 0,50 04	Branca	Madeira
J84	0,90 0,90 0,50 04	Branca	Madeira
J85	3,15 0,70 0,20 02	Branca	Madeira
J86	0,90 0,90 0,50 04	Branca	Madeira
J87	0,90 0,90 0,50 04	Branca	Madeira
J88	0,90 0,90 0,50 04	Branca	Madeira
J89	1,10 0,80 0,80 08	Branca	Madeira
J90	1,10 0,80 0,80 08	Branca	Madeira
J91	2,40 1,80 1,30 12	Branca	Madeira
J92	1,50 1,50 0,80 08	Branca	Madeira
J93	0,90 0,90 0,50 04	Branca	Madeira
J94	0,90 0,90 0,50 04	Branca	Madeira
J95	3,15 0,70 0,20 02	Branca	Madeira
J96	0,90 0,90 0,50 04	Branca	Madeira
J97	0,90 0,90 0,50 04	Branca	Madeira
J98	0,90 0,90 0,50 04	Branca	Madeira
J99	1,10 0,80 0,80 08	Branca	Madeira
J100	1,10 0,80 0,80 08	Branca	Madeira

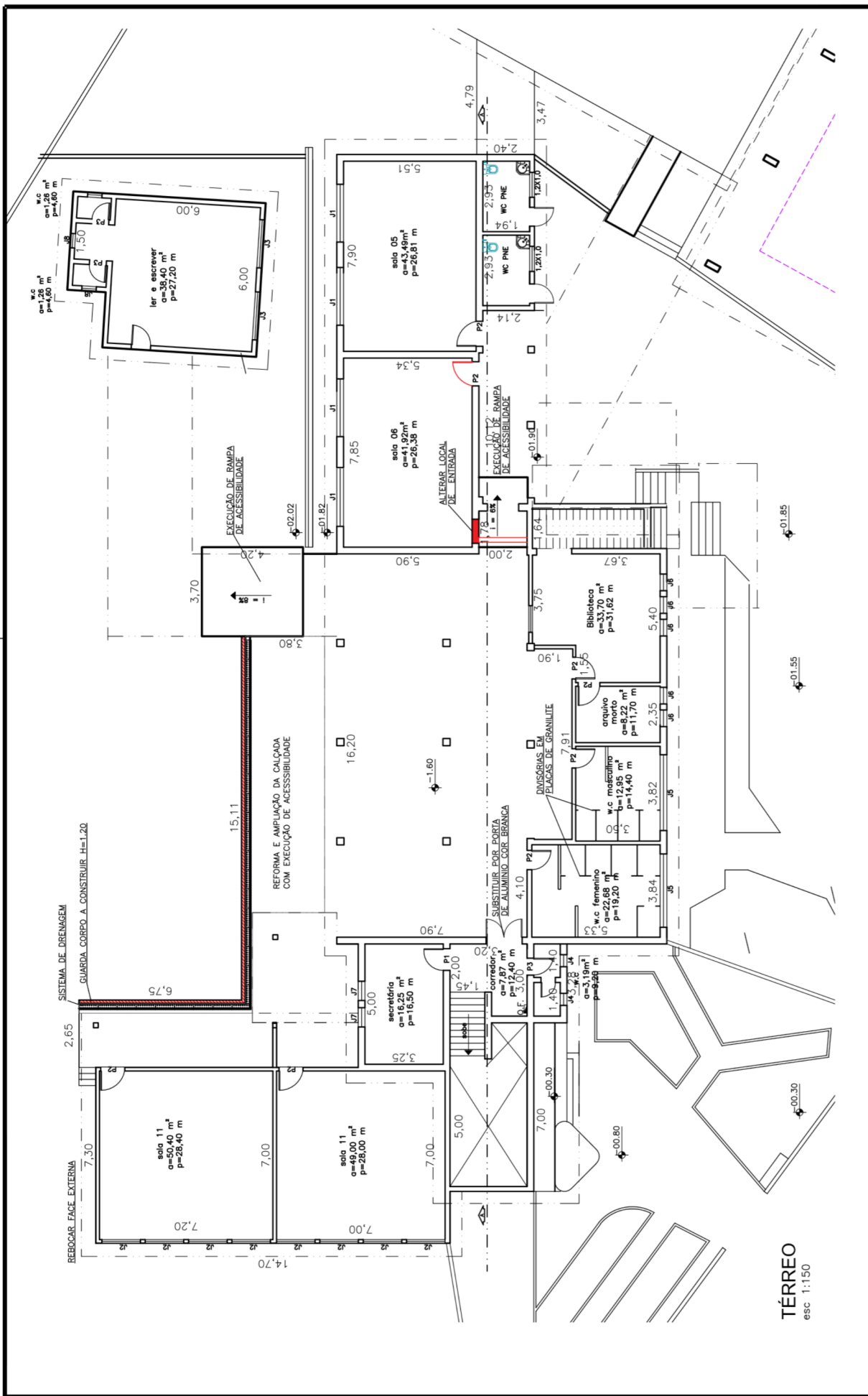

DESENHO: PLANTA BAIXA TÉRREO
 FOLHA: 01/06
 DATA: 04/11/2019
 ESCALA: INDICADA



PREFEITURA MUNICIPAL DE MIRACATU
 ASSUNTO: 3 FASE DA REFORMA EM DIOGO RIBEIRO
 LOCAL: RUA TENENTE JOSÉ PUBLIO RIBEIRO CENTRO - Nº 71 - MIRACATU-SP

TÉRREO
 esc 1:150

TABELA DE ESQUADRIAS

JANELAS				PORTAS						
COD.	L (m)	H (m)	Q	TIPO	TIPO	Q	MAT.			
J1	2,40	1,50	12	Beneditina	P1	0,92	2,10	08	Madeira	ABR
J2	1,50	0,80	08	Ferro	P2	0,82	2,10	15	Madeira	ABR
J3	0,90	0,50	02	Ferro	P3	1,50	2,10	01	Madeira	ABR
J4	3,15	0,70	04	Ferro	P4	0,90	2,10	01	Ferro	ABR
J5	0,90	0,50	02	Ferro	P5	0,90	2,90	01	Ferro	ABR
J6	0,90	0,50	02	Ferro	P6	0,90	2,90	01	Ferro	ABR
J7	1,10	0,80	04	Ferro	P7	1,20	2,25	10	Beneditina	ABR
J8	0,80	0,50	02	Ferro						